МОУ "Приволжская средняя общеобразовательная школа" начинает свою историю с сентября 1953 года, когда был сделан набор учащихся в первый класс филиала Помарской средней школы на станции Помары. Первой учительницей была Трифонова Тамара Петровна. В сентябре 1955 года открыта начальная школа на станции Помары.

Первой заведующей школы была Холкина Надежда Николаевна.

В 1960 году на ст.Помары было построено здание Помарской начальной школы.

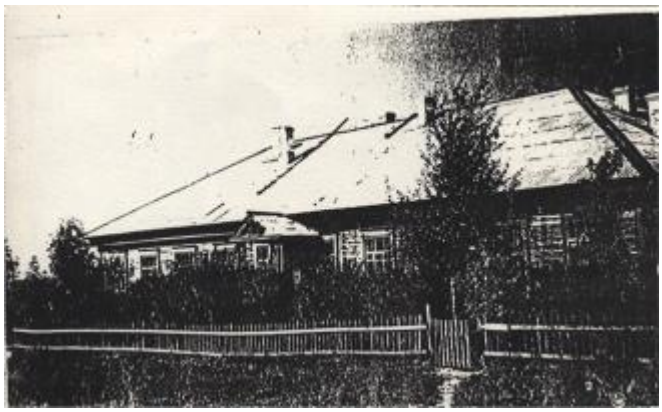

Заведующими работали:
1. Ислентьева Муза Михайловна.
2. Ревина Александра Ивановна.
3. Чекмарева Анна Семеновна.

В сентябре 1983 года было построено здание средней школы на 620 мест. Первым директором школы был Тормаков Аркадий Васильевич, который проработал с 08.1983 по 06.1984 год. Занятия в школе проходили в две смены.

В 1992 году был построен пристрой к школе на 620 мест, в котором разместились начальные классы.

Директорами школы были:
-Конакова Зинаида Ивановна с 06.1984 по 02.1986 годы.
-Иванова Тамара Егоровна с 07.1986 по 06.1989 годы.
-Александров Геннадий Егорович с 04.1989 по 02.2005 годы.
-Рояк Татьяна Ивановна с 03.2005 по 04 2006 годы.
-Сергеев Владимир Ильич с 04.2006 по 09.2007 годы.
-Алексеев Игорь Владимирович с октября 2007 года по настоящее время.

С 1998 года на базе средней школы стало осуществляться профильное обучение.

С 1 января 2006 года школа получила статус муниципального образовательного учреждения "Приволжская средняя общеобразовательная школа", а также стала ресурсным центром по реализации профильного обучения.

В школе имеются: 43 классных кабинета, 3 спортивных зала, 1 учебная мастерская, 2 кабинета обслуживающего труда, актовый и хореографический залы, столовая, медицинский кабинет, кабинет школьного психолога, библиотека.